

ISTITUTO DELLE SUORE BENEDETTINE DELLA  
 PROVVIDENZA Sede legale: VIA SAN GIULIANO 10 –  
 16145 GENOVA C.F./P.IVA 00611740101  
 Mail [economato@benedettineprovvidenza.it](mailto:economato@benedettineprovvidenza.it) Pec.  
[benedettineprovvidenza@postecert.it](mailto:benedettineprovvidenza@postecert.it)

Ente Gestore: Istituto Delle Suore Benedettine della  
 Provvidenza Ente Ecclesiastico con Personalità  
 Giuridica

Istituzione Autonoma Paritaria sita in via San Giuliano 10 -16145 Genova:

SUORE BENEDETTINE DELLA PROVVIDENZA SCUOLA PRIMARIA E DELL'INFANZIA PARITARIA

C.M. GE1E00800L C.M. GE1A00300G

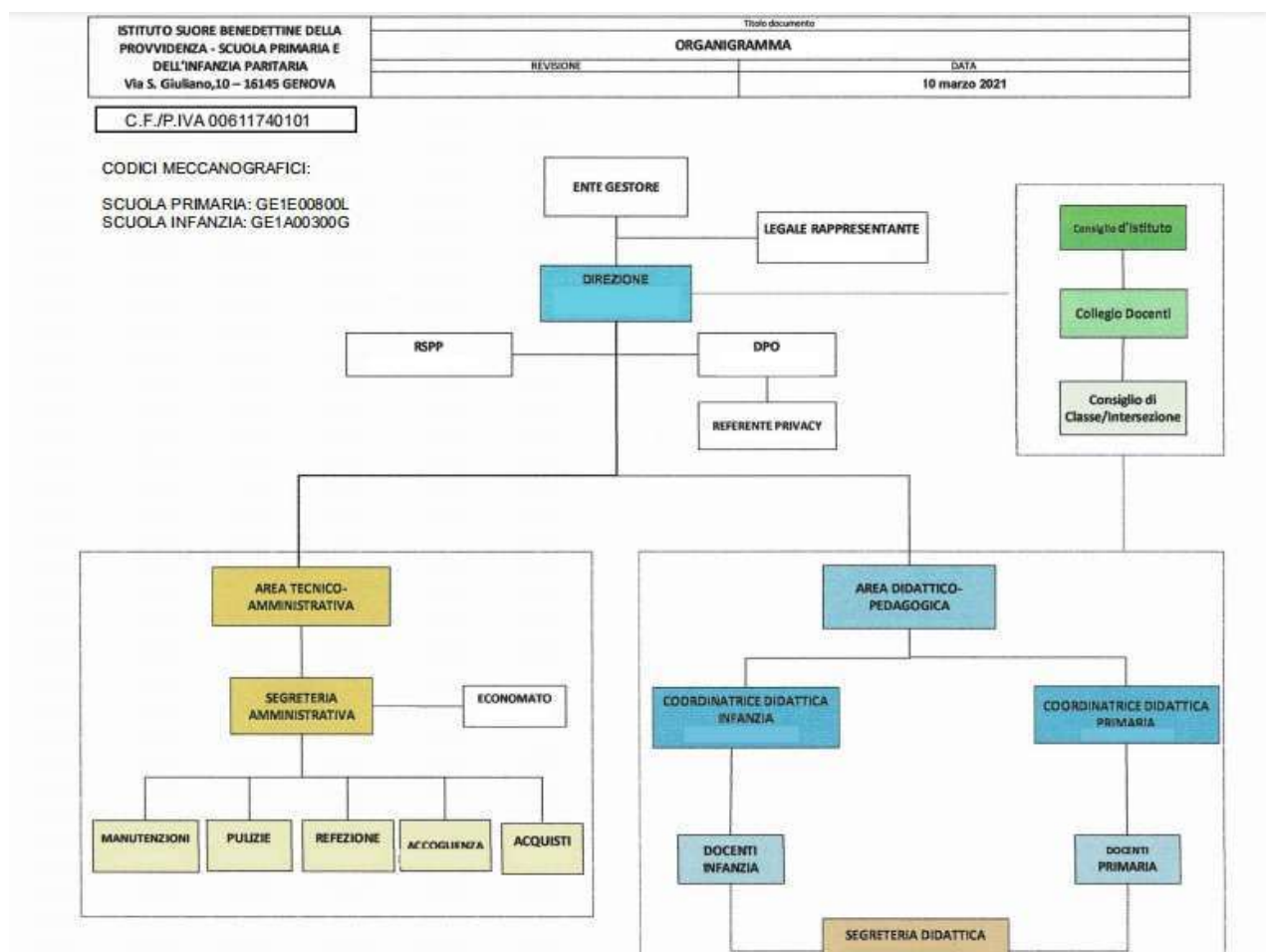

## A) ORGANIZZAZIONE INTERNA

La Scuola Paritaria dell'Infanzia C.M. Ge1E00300G è così organizzata:

- Sezioni n. 3
- Coordinatrice Senza Insegnamento
- Docenti n. 3
- Personale Non Docente n. 2
- Personale ATA n. 2
- Personale Segreteria/Amministrativo n. 3

La Scuola Paritaria Primaria C.M. GE1E00800L è così organizzata:

- Classi a Sezione Unica n.5
- Coordinatrice Senza Insegnamento
- Docenti n. 11
- Personale ATA n. 2
- Personale segreteria/Amministrativo n.3

Il Personale ATA e quello di Segreteria/Amministrativo sono gli stessi per la Scuola Primaria e dell'Infanzia.

Presenza Religiose:

Nella Scuola dell'Infanzia sono presenti n. 3 religiose e nella Scuola Primaria n.1. Nel personale ATA n. 1 e nella Segreteria e Amministrazione n. 2

B) Nell'Anno Scolastico 2020/2021 non sono stati affidati incarichi di collaborazione/consulenza "ad personam" in riferimento all'attività scolastica.

C) Il costo complessivo annuale del personale in servizio nell'anno 2020 è così ripartito:

Scuola Infanzia € 78926,95

Scuola Primaria € 238.374,09

Il tasso di assenza del personale è stato pari a:

4% per la Scuola dell'Infanzia

2% per la Scuola Primaria

D) E' presente personale a Tempo Determinato:

n. 1 Docente nella Scuola Dell'Infanzia

n. 3 Docenti nella Scuola Primaria

E) Bilancio vedi allegato. La normativa a cui è sottoposta la gestione della scuola non prevede l'approvazione del bilancio

F) L'immobile utilizzato per l'attività scolastica è di proprietà dell'Ente Gestore.